

財團法人遠哲科學教育基金會彰化辦公室 函

受文者：屏東縣政府教育處

機關地址：彰化市進德路一號 學生餐廳二樓

電話：(04)7232105 轉 3151

傳真：(04)7203391

聯絡人：張雯琳

發文日期：中華民國一一五年三月二十六日

發文字號：【一一五】遠彰字第031號

速別：最速件

密等及解密條件：普通

附件：如主旨。

主旨：本會訂於 115 年 7 月 8 日至 7 月 10 日舉辦「2026 遠哲彰化科學夏令營視障班」、115 年 7 月 15 日至 7 月 17 日舉辦「2026 遠哲彰化科學夏令營聽障班」活動，為使視障生、聽障生踴躍參與此活動，致函貴處懇請協助於各高級中等以下學校之視障生及聽障生中廣為宣傳，敬請 查照。

說明：

- 一、本會以推動科學教育事業為宗旨，於暑假期間為視障生、聽障生，舉辦科學夏令營活動(115/7/8~7/10、7/15~7/17)。
- 二、因視障生、聽障生較無機會接觸相關科學活動，為使其能獲得此活動訊息並進而參與，函請貴處能將此活動轉知各高級中等以下學校並刊登於相關網站廣為宣傳。
- 三、本活動對象為國小一年級至高中三年級之視障生，及國小一年級至國小六年級之聽障生，依不同障別及年齡段安排了不同主題的課程，在活動中讓同學經由各種感官與聆聽老師的引導，親手操作並完成實驗，藉以提升視障生、聽障生對科學產生的好奇心與興趣。
- 四、隨函檢附活動簡章乙份或逕自該網頁查閱相關訊息(網址：<https://www.ytlee.org.tw/activity>)。

正本：屏東縣政府教育處

副本：財團法人遠哲科學教育基金會

董事長 何建明

1. 關於「...」...

2. 關於「...」...

3. 關於「...」...

4. 關於「...」...

（...）

2026遠哲彰化科學夏令營

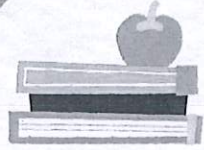

視障班活動簡章

主辦單位 財團法人遠哲科學教育基金會

協辦單位 國立彰化師範大學、國立彰化師範大學 特殊教育學系

國立彰化師範大學附屬高級工業職業學校

財團法人普立爾文教基金會、臺中市立啟明學校

社團法人彰化縣視障者關懷協會

補助單位 國科會、教育部

活動目的 1、提供視障生學習科學的園地與資源。

2、透過觸摸與口語引導增加視障生對科學的認識。

3、培養視障生對科學的好奇心及興趣。

4、提昇視障生的科學知識。

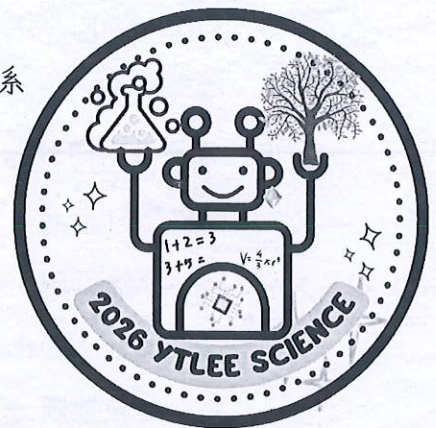

活動日期 115年 07月 08日 至 07月 10日(共三天)

活動時間 上午九點至下午四點三十分

活動場地 國立彰化師範大學附屬高級工業職業學校 思慧樓

(地址：彰化縣彰化市工校街一號)

活動對象 國小一年級至高中三年級之視障生

國小一年級至高中三年級之一般生(融合教學)

因人數有限，欲參加融合教學之一般生，以視障生手足及未參加過者為優先錄取。

招收人數 共 60 名，分為四班。

➢ 小班(國小一~三年級) 15名 (可融合一般生 5名)

➢ 大班(國小四~六年級) 15名 (可融合一般生 5名)

➢ 國中班(國中一~三年級) 15名 (可融合一般生 5名)

➢ 高中班(高中一~三年級) 15名 (可融合一般生 5名)

活動費用 \$ 1,500元/每人(含活動材料費、保險費、餐費等)

※備註：低收/中低收入戶不收費。

(原每人活動費用約 5,000元，扣除自付額，其餘由補助單位及本會補助)。



住宿方式 1、此次夏令營僅提供彰師大學生宿舍可選擇，住宿規定請務必詳閱住宿說明(附件)。(陪宿家長需與住宿學員同性別才可申請)

2、由於床位數量有限，以「外縣市視障生報名順序」及「陪宿家長」優先登記住宿，再者為「中彰投視障生」，如視障生手足(一般生)有此需求，將於「外縣市視障生、陪宿家長及中彰投視障生」全部登記完成之後，視所剩床位數量，依序開放登記。此為確保視障班學生權益，如有任何不便之處，敬請見諒。

3、國小一至四年級之學生如有住宿需求，需家長親自陪宿。

4、融合教學之一般生不提供住宿。

5、另提供兩間旅館資訊，如不符合彰師大學生宿舍住宿規定者，請家長自行與旅館聯絡訂房。

➤ 承攜行旅 - 彰化中正館 <https://zhongzheng.hexa.tw/>

地址：彰化市中正路二段668號 電話：04-7278998

➤ 心旅地圖 青年旅館 <https://soulmaphostel.com/>

地址：彰化市三民路230號 電話：0985-680-812

活動方式 在三天多元化的科學活動中，讓同學經由觸摸與聆聽老師的引導，親手操作並完成實驗。

課程規劃 由彰化師範大學的教授及遠哲資深老師們精心規劃，針對 108課綱內容並轉化適合視障學生之方式，擬定活動主題並設計活動課程，以啟發、創意、動手做的方式，引導學生在活潑、有趣的主題式課程中快樂的學習科學。

活動特色 激勵學生求知的慾望，以生活相關的事物為主題，讓學生去發現，並以科學的精神與方法找出解答。

※ 備註：

1、參加學生請自備自身需求的「閱讀輔具」與「行動輔具(白手杖)」。

2、營隊活動所有之課程及教材皆為相關單位精心籌備及規畫，為避免有浪費資源之情形，請報名之後務必全程參與營隊活動，非緊急之情況請勿晚到早退。

報名須知【請務必詳閱以下內容】

- 一、報名時間：2026/04/09 上午 9 點至04/16(四) 中午 12 點截止，或額滿為止。
- 二、報名方式：
線上報名：於「遠哲科學教育基金會網站→活動專區→線上報名系統」填表報名
活動網址：<https://www.ytlee.org.tw/activity/2669>
- 三、錄取公告：
於2026/04/17(五)下午4點以後至本會網站查詢錄取公告，錄取繳費通知單以E-mail、簡訊方式寄發。【請務必正確填寫電子郵件信箱及聯絡手機，以便郵件方便往返】。
- 四、繳費方式：
請於接獲錄取繳費通知後，於2026/04/23(四)中午12點前，依照繳費資訊完成繳費。**繳費完成後記得回到報名的網址做繳費登記**，以便基金會核帳。逾期未繳費者，視同放棄，名額將由備取名單遞補。
- 五、退費方式：
若因故無法參加者，請先來電申請退費。因點字手冊115/06/05前已送廠商製作，故06/05前申請退50%；超過06/05之後一概不接受退費。有關各項退費事宜於115年7月13日統一辦理。
- 六、因不可抗力因素（如疫情、颱風）使活動延期不克參加或停辦，本會將經由本會網站及簡訊告知。
- 七、相關單位聯絡方式：

遠哲科學教育基金會 彰化辦公室

聯絡人：張雯琳 小姐

E-mail：joanne@cc.ncue.edu.tw

TEL：04-7232105 轉 3151

遠哲科學教育基金會網址：www.ytlee.org.tw

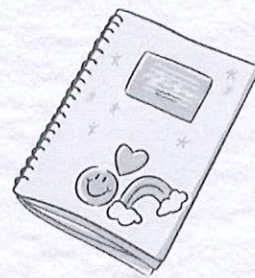

歡迎追蹤臉書粉絲頁，搜尋「遠哲科學營-視障與聽障」



4. 身份证号: 11010119900115001X | 5. 联系电话: 13800138000 | 6. 电子邮箱: zhangming@example.com

7. 职业: 软件工程师 (Software Engineer) | 8. 工作单位: 北京科技有限公司 (Beijing Tech Co., Ltd.)

9. 居住地址: 北京市朝阳区 (Beijing Chaoyang District)

10. 邮编: 100000

11. 教育背景: 清华大学 (Tsinghua University) | 12. 学历: 本科 (Bachelor's Degree)

13. 专业: 计算机科学与技术 (Computer Science and Technology) | 14. 学位: 工学学士 (Bachelor of Engineering)

15. 毕业时间: 2012年 (2012)

16. 工作经历: 北京科技有限公司 (Beijing Tech Co., Ltd.) | 17. 职位: 软件工程师 (Software Engineer)

18. 入职时间: 2013年 (2013)

19. 离职时间: 2015年 (2015)

20. 离职原因: 个人发展 (Personal Development)

21. 下一份工作: 上海网络科技有限公司 (Shanghai Network Tech Co., Ltd.)

22. 职位名称: 高级软件工程师 (Senior Software Engineer)

23. 备注: 无 (None)



2026遠哲彰化科學夏令營

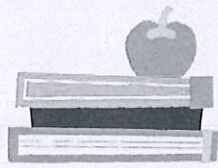

聽障班活動簡章

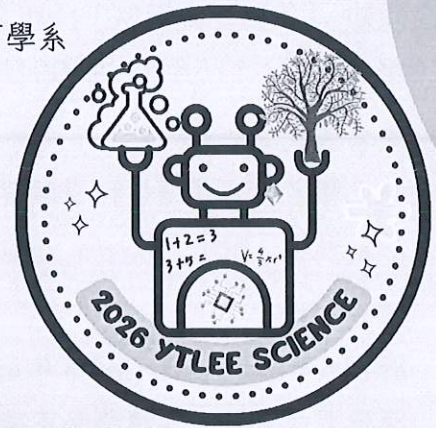

主辦單位

財團法人遠哲科學教育基金會

協辦單位

國立彰化師範大學、國立彰化師範大學 特殊教育學系
婦聯聽覺健康社會福利基金會

補助單位

國科會、教育部

活動目的

1. 提供聽障生學習科學的園地與資源。
2. 透過動手做，增加聽障生對科學的認識。
3. 培養聽障生對科學的好奇心及興趣。
4. 提昇聽障生的科學知識。

活動日期

115年 07月 15日至 07月 17日(共三天)

活動時間

上午九點至下午四點三十分

活動場地

國立彰化師範大學 進德校區 至善館(地址：彰化縣彰化市進德路1號)

活動對象

國小一年級至國小六年級之聽障生
(需具備口語表達能力)

招收人數

- 共 60 名，分為三班。
- 低年級(國小一/二年級) 20 名
 - 中年級(國小三/四年級) 20 名
 - 高年級(國小五/六年級) 20 名



活動費用

1,500 元/每人(含活動材料費、保險費、餐費等)

註：低收/中低收入戶不收費。

(原每人活動費用約4,000元，扣除自付額，其餘由補助單位及本會補助)。

課程規劃

高年級： 針對五、六年級學生之學科與實作課程，做為日後課程銜接之基礎，課程中以多元的教學模式、探究並熟悉科學方法，藉由實驗操作獲得科學知識和技能，培養學生自然科學之能力。

低、中年級： 養成學生對自然科學之興趣與基本能力，針對相關之科學主題設計課程，以啟發、創意、動手做的方式，引導學生在活潑、有趣的主题式課程中快樂的學習科學。

活動方式 在三天多元化的科學活動中，讓學生們透過不同感官觀察及動手做，並在老師的引導下親自完成實驗。

活動特色 激勵學生求知的慾望，以生活相關的事物為主題，讓學生去發現，並以科學的精神與方法找出解答。

- ※備註：
1. 參加學員請自備「助聽輔具」。
 2. 營隊活動所有之課程及教材皆為相關單位精心籌備及規畫，為避免有浪費資源之情形，請報名之後務必全程參與營隊活動，非緊急之情況請勿晚到早退。

報名須知 【請務必詳閱以下內容】

一、報名時間：115年 04月 09日 上午 9 點 至 04月 16日(四) 中午 12 點截止，或額滿為止。

二、報名方式：

線上報名：於「遠哲科學教育基金會網站 → 活動專區 → 線上報名系統」填表報名

活動網址：<https://www.ytlee.org.tw/activity/2668>

三、錄取方式：

於115年04月17日(五)下午4點以後至本會網站查詢錄取公告，錄取繳費通知單以E-mail、簡訊方式寄發。【請務必正確填寫電子郵件信箱及聯絡手機，以便聯絡】。

四、繳費方式：

接獲錄取繳費通知後，於115年04月23日(四)中午12點前，依照錄取繳費資訊完成繳費手續。逾期未繳費者，視同放棄，名額將由候補名單遞補。

五、退費方式：若因故無法參加者，請先來電通知。各項退費事宜於115年07月20日統一辦理。

- 繳費後至活動前 21 天，通知不參加，將扣匯費 30 元，餘款退回。
- 活動前 2~20 天，通知不參加，退費七成。
- 活動前 1天，通知不參加，退費五成。
- 活動前，若因生病無法參加，需檢附診斷證明，得申請退費 7 成。

六、因不可抗力因素（如疫情、颱風）使活動延期不克參加或停辦，本會將經由本會網站及簡訊告知。

七、聯絡方式：遠哲科學教育基金會 彰化辦公室

聯絡人：張雯琳 小姐

E-mail：joanne@cc.ncue.edu.tw

TEL：04-7232105 #3151

遠哲科學教育基金會網址：www.ytlee.org.tw



歡迎追蹤臉書粉絲頁，搜尋「遠哲科學營-視障與聽障」

